

# La balade des sanatoriums



## Carnet de route



Département de l'économie, de  
l'innovation et du sport

Service de l'éducation physique  
et du sport





Nom : \_\_\_\_\_

Prénom : \_\_\_\_\_

Date de la balade : \_\_\_\_\_



# Leysin

Leysin est l'un des plus anciens villages de haute altitude du canton de Vaud. Il est mentionné pour la première fois dans un document savoyard de 1231 sous le nom de *Leissins*. D'abord rattaché à la maison de Savoie, il passe ensuite dans une relative autonomie sous le régime bernois dès 1475. Opposé à la Révolution vaudoise de 1798, Leysin reste fidèle à Berne jusqu'à la proclamation de l'indépendance du Pays de Vaud en 1803.

Alors que l'on comptait trois cent cinq âmes en 1313 puis quatre cent quinze en 1850, les habitants vivaient presque exclusivement de la culture du blé, du chanvre, du lin ainsi que de l'élevage de bétail. Le village est situé sur un plateau à 1260 mètres d'altitude, orienté plein sud au pied de la chaîne des Tours d'Aï. La durée moyenne de la vie au XVIIIe siècle y était de soixante ans, alors qu'elle n'était que de huit ans à peine dans le reste de l'Europe à cette même période.

C'est dans son «*Mémoire sur l'état de la population dans le pays de Vaud*» paru en 1766 que le pasteur vaudois Jean-Louis Muret (1715-1796) met en exergue l'incroyable longévité des habitants de Leysin. Elle est ensuite remarquée par l'économiste britannique Thomas Robert Malthus (1766-1834) dans son «*Essai sur le principe de la population en 1798*». En 1828, le Docteur Bezencenet s'était aperçu que les «*crétins*», alors fréquents dans la plaine du Rhône, en redescendaient vifs et éveillés après un séjour d'un an ou deux au village. En janvier 1873, on envoya pour la première fois un client étranger puis durant l'été 1878, une première pension s'ouvrit. En octobre 1882 arrivait la première malade pour la cure d'hiver. Le 25 août 1892, alors que l'on comptait cinq cents habitants à Leysin, on inaugura le Grand-Hôtel, premier centre médical dédié à la cure de la tuberculose pulmonaire. Dès lors, la période des grands sanatoriums avec ses cures d'air et de soleil débute. Elle contribuera à la renommée internationale de cette petite station inconnue des Alpes vaudoises.

En 1903, le professeur Auguste Rollier (1874-1954) fonde les préceptes de l'héliothérapie, antidote à base de repos et d'ensoleillement maximum. À cette même date, il ouvre sa première clinique «Le Chalet» destinée aux enfants. En 1910, il ouvre un premier établissement pour les garçons pré-tuberculeux «Les Noisetiers», puis quelque temps après, une seconde «école au soleil» réservée cette fois-ci aux filles «La Violette». En 1940, il est responsable de dix-huit cliniques accueillant près de 1500 tuberculeux. En 1946, la station compte en moyenne trois mille cinq cents malades soignés dans plus de huitante sanatoriums. Dès 1950 cependant, l'arrivée des nouveaux traitements antibiotiques annonce la mort silencieuse des établissements de cure. Face à la nécessité économique, Leysin doit se convertir en une station de tourisme. Avec succès, les anciens sanatoriums sont transformés en complexes hôteliers, en écoles privées internationales ou sont tout simplement détruits.

Leysin est le dernier village de Suisse romande à se convertir en une station touristique d'hiver et d'été.

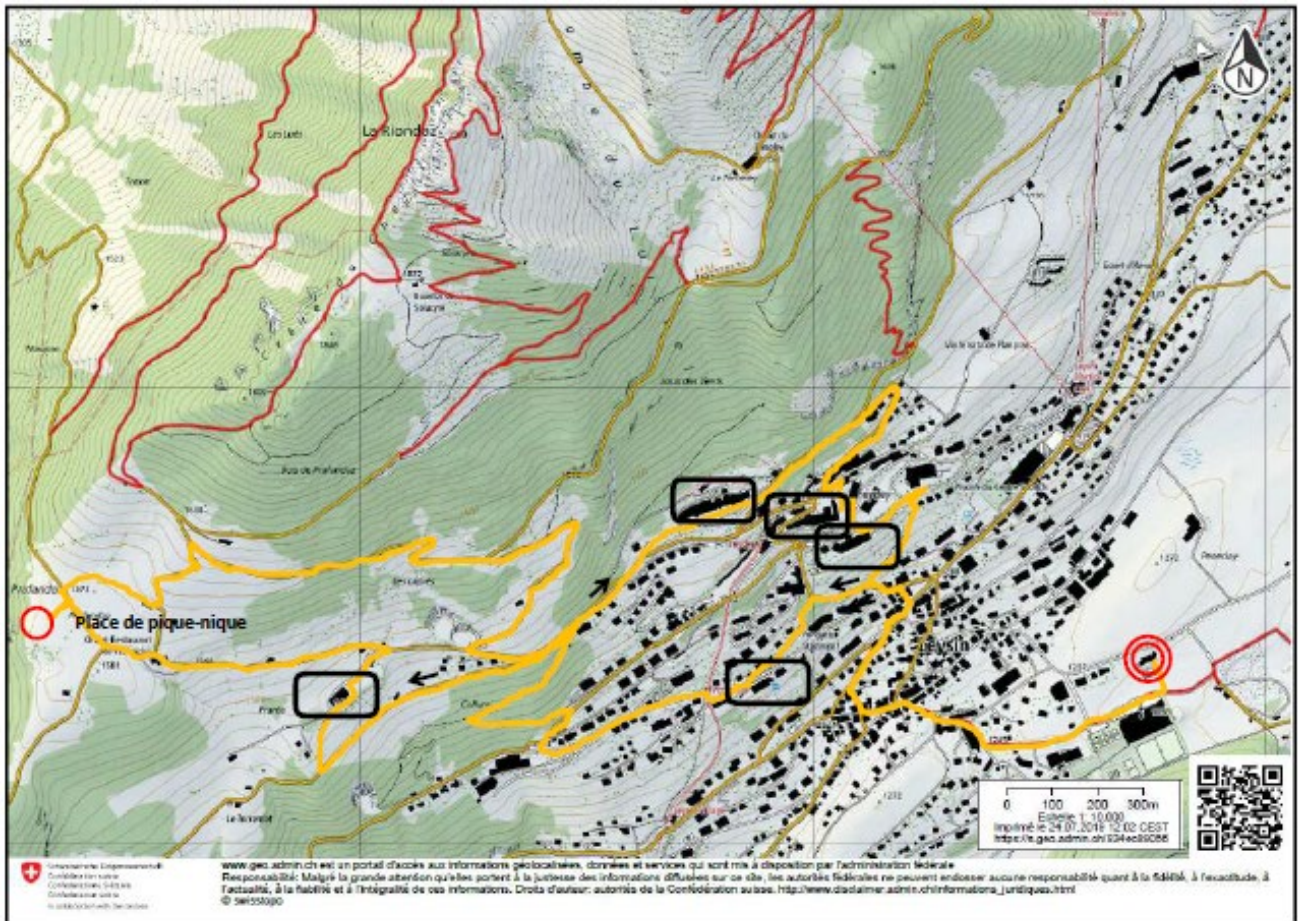

Département de l'économie, de l'innovation et du sport

Service de l'éducation physique et du sport



# Les activités dans les sanatoriums de Leysin :

L'école :



Travaux à l'aiguille :

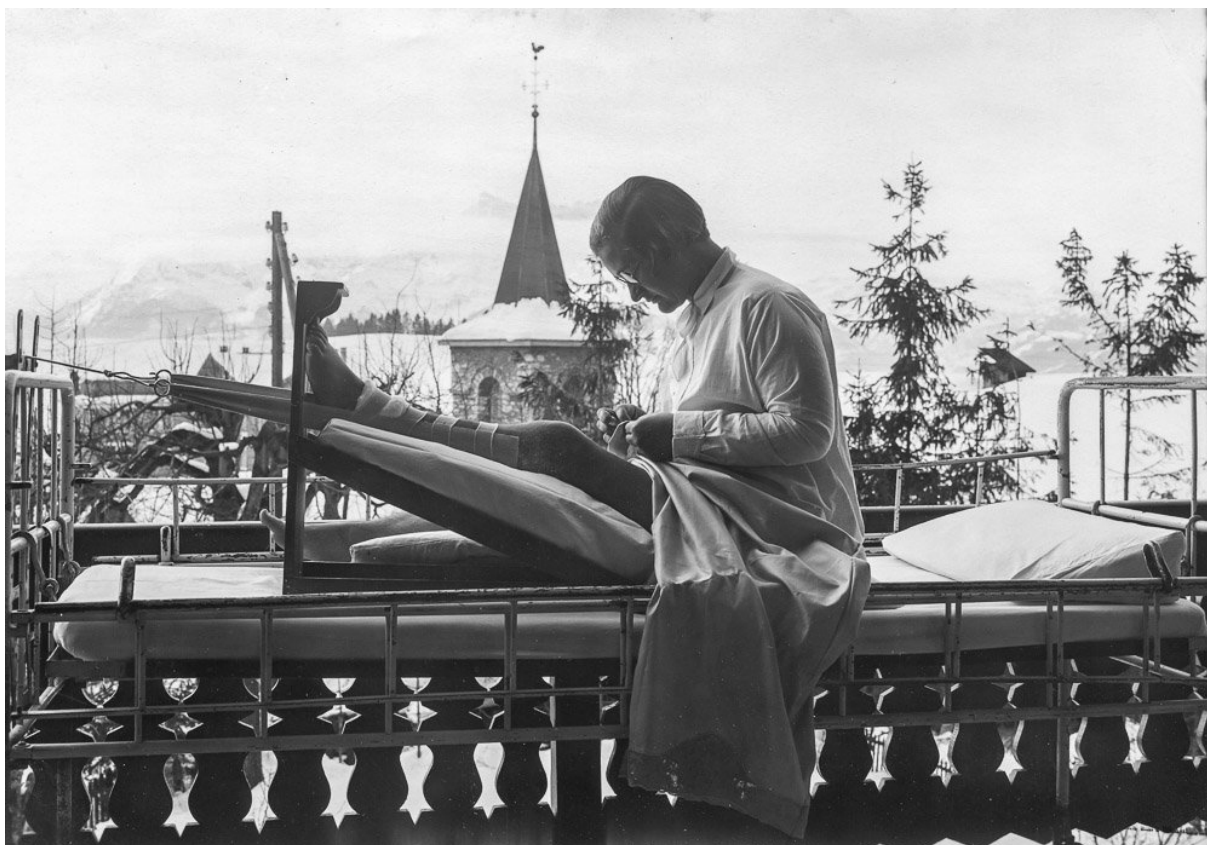

## Le repos :





## Le sport :



### Le patin à glace :

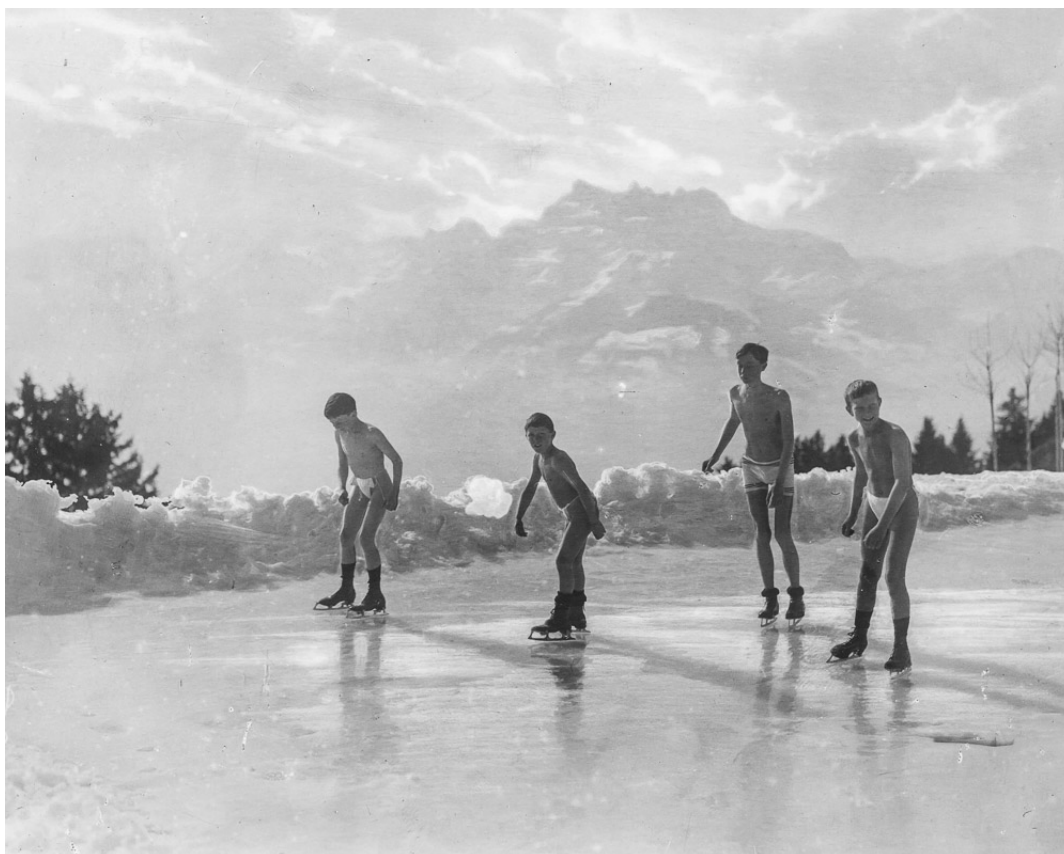

### Le ski :



## Sanatorium du Miremont

Vu



Qu'est devenu ce bâtiment ? \_\_\_\_\_

## Sanatorium des Chamois

Vu



Qu'est devenu ce bâtiment ? \_\_\_\_\_



## Sanatorium du Grand Hôtel

Vu



## Sanatoriums du Grand Hôtel et de l'Hôtel du Mont-Blanc

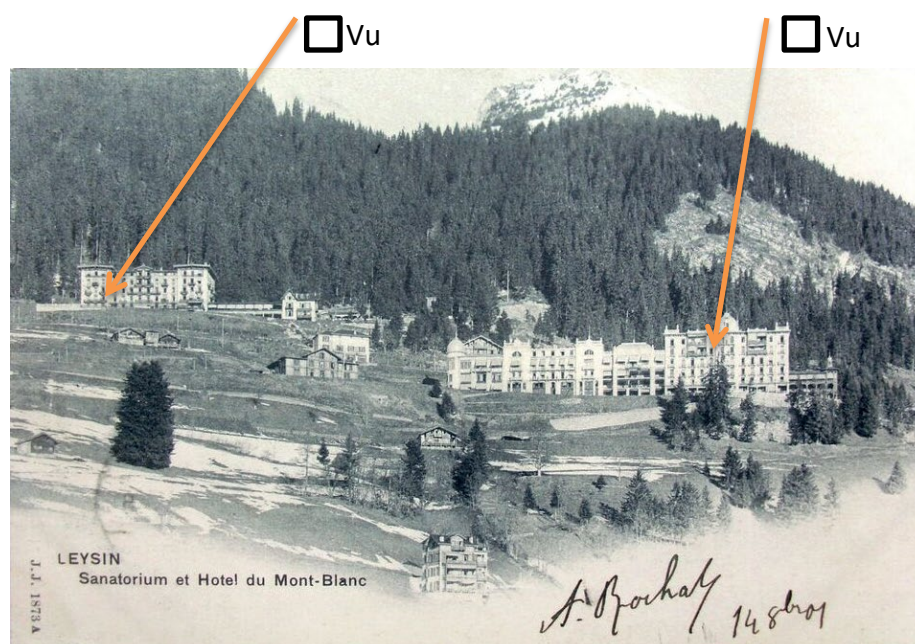

## Sanatoriums de l'Hôtel du Mont-Blanc et du Belvédère

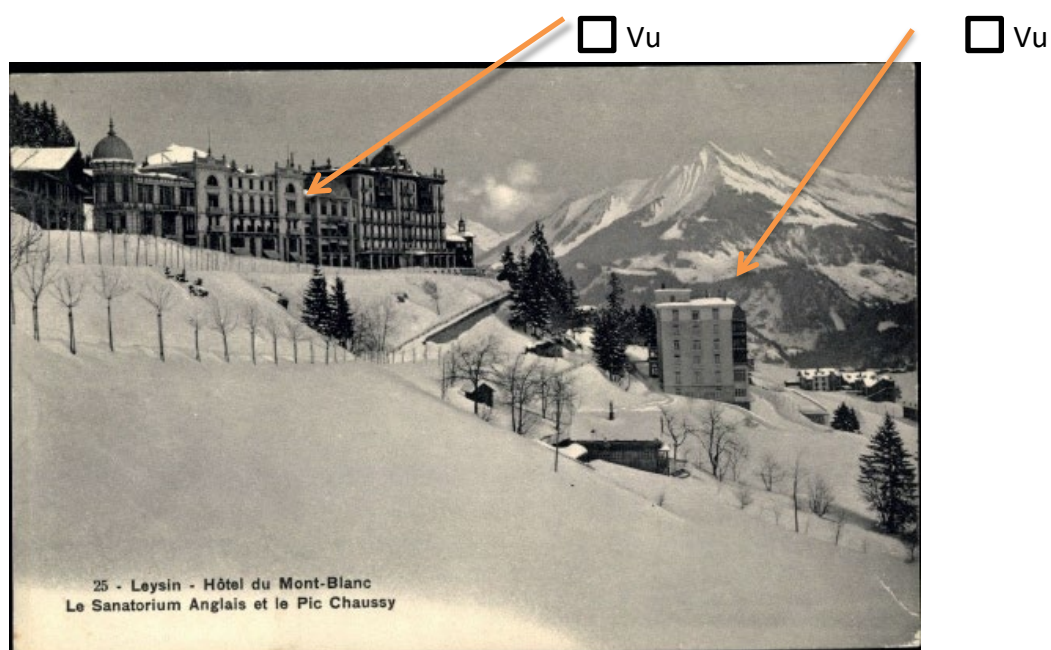

Que sont devenus ces deux bâtiments ? \_\_\_\_\_

# La publicité de l'époque :

*Die Tuberkulose-Heilstätten*  
der Christlichsozialen  
Kranken- und Unfallkasse  
der Schweiz in

**Leysin**

Sanatorium MIREMONT  
für Erwachsene

LES BUIS  
Kindersanatorium

Aerztliche Leitung:  
Chefarzt: Dr. D. Michetti

Wirtschaftliche Leitung:  
Schwestern vom Institut Baldegg

Station: Leysin-Versmont

## Les prix en 1947 :

**PENSIONSPREISE**

**Erwachsenen-Heilstätte MIREMONT**

Für Mitglieder der Christlich-sozialen Krankenkasse Fr. 7.— pro Tag, ärztliche Behandlung inbegriffen (ausgenommen besondere Operationen).  
Für Ligapatienten und Mitglieder anderer Krankenkassen richtet sich der Preis nach besondern Verträgen oder Uebereinkommen.  
Pensionspreis für Privatpatienten von Fr. 8.— an, je nach Zimmerlage und Anforderungen.  
Für Arzt, Medikamente etc. Separatrechnung.  
Für weitere Auskünfte und Anmeldungen wende man sich an:  
Sr. Directrice  
**Sanatorium Miremont, Leysin**  
Telephon 6 22 81 Postcheck II 10110

**Kinder-Heilstätte LES BUIS**

Für Mitglieder der Christlich-sozialen Krankenkasse Fr. 5.50, inbegriffen ärztliche Behandlung.  
Für Mitglieder anderer Krankenkassen und Ligapatienten Preise nach vertraglicher Abmachung.  
Für Privatpatienten Tagespreis von Fr. 6.— an, je nach Anforderungen.  
Weitere Auskünfte erteilt bereitwilligst und Anmeldungen nimmt entgegen:  
Sr. Directrice  
**Kindersanatorium Les Buis, Leysin**  
Telephon 6 21 81 Postcheck II 10110

**Neue Pensionspreise ab 1. Januar 1947 :**

	Erwachsene	Kinder
Kassamitglieder	von Fr. 8.—	Fr. 6.— 50h
Privatpatienten	„ 9.—	„ 7.—

Auskünfte und Anmeldungen vermittelt, speziell für die Mitglieder der Christlich-sozialen Krankenkasse, auf Wunsch auch die Zentralverwaltung in Luzern, Claridenstrasse 8, Telephon 2 31 11.

En quelle année sommes-nous ? \_\_\_\_\_ Combien d'années de différence avec 1947 ? \_\_\_\_\_

## L'intérieur d'un sanatorium



## Leysin en 1940

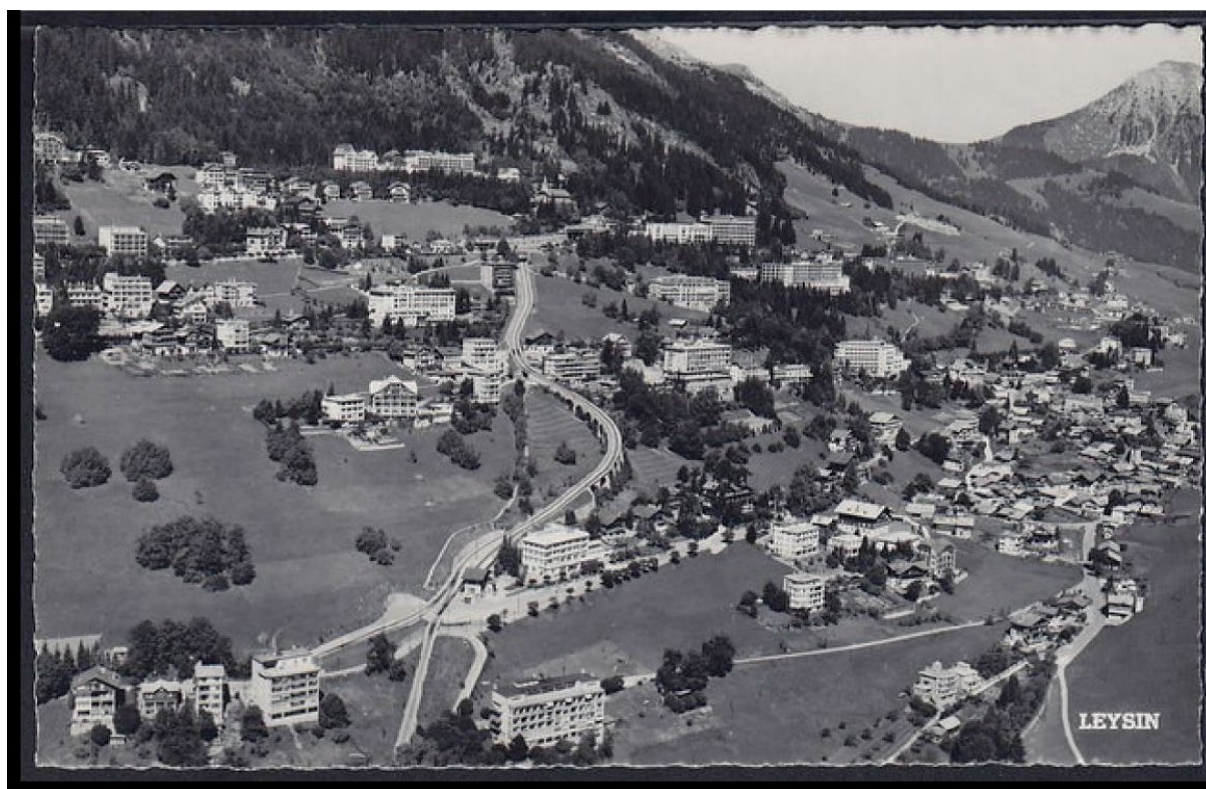

Quelques questions :

Quel est l'itinéraire du train ?

---

Pour quoi avoir mis la ligne à cet endroit ?

---

Où se situe le vieux village sur la carte postale ?

---





# Les animaux et les oiseaux de la montagne :

Relie le nom de l'animal ou de l'oiseau avec la photo qui correspond !

Vu



Hermine



Marmotte



Bouquetin

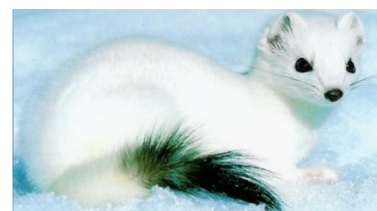

Chamois

Chocard



Aigle



Gypaète barbu

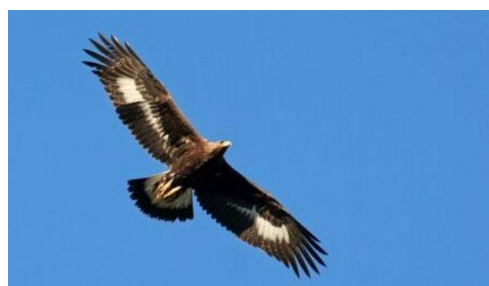

Dessine ou colle une photo d'un autre animal que tu as observé !

## Nom des sommets :

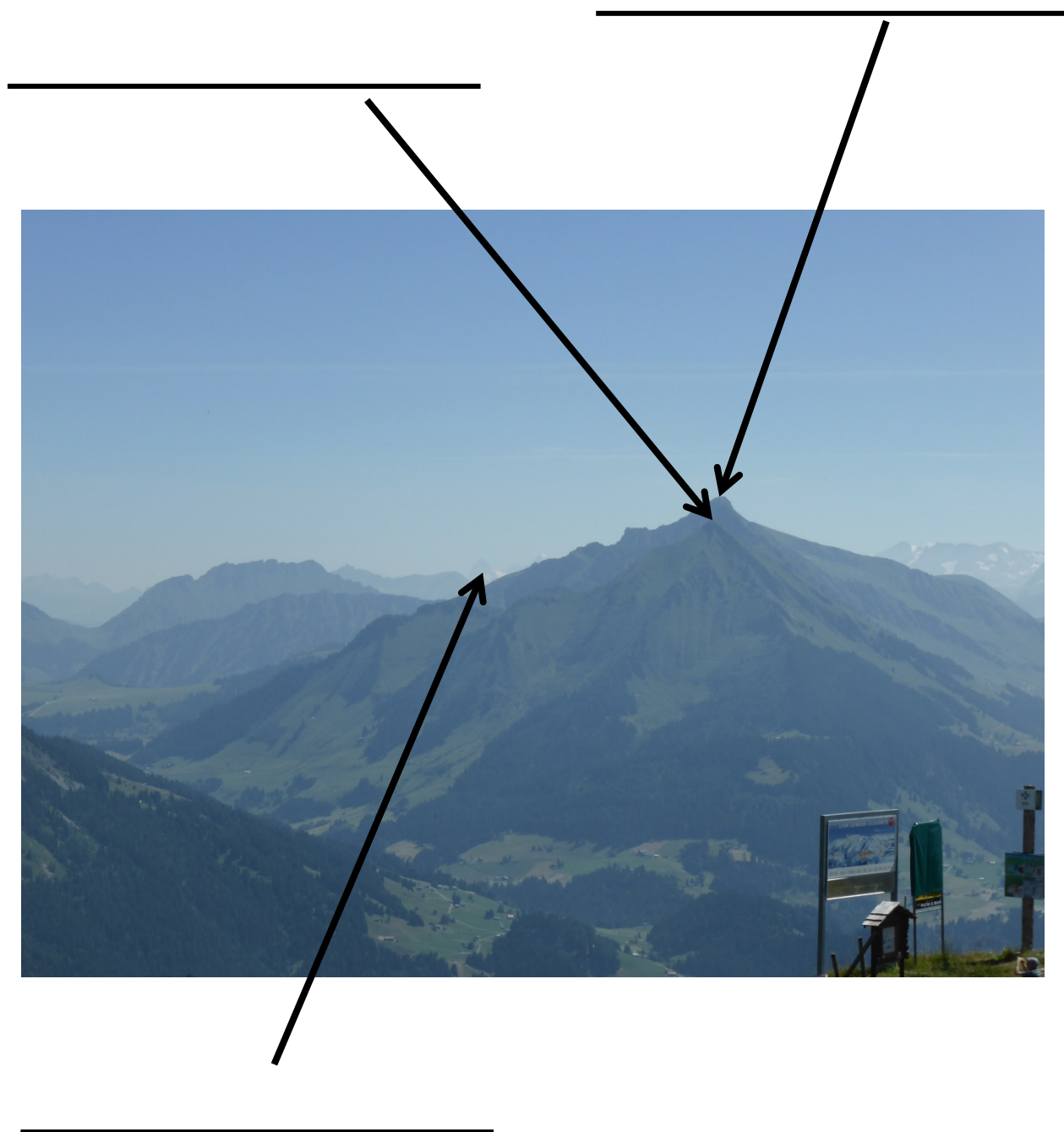





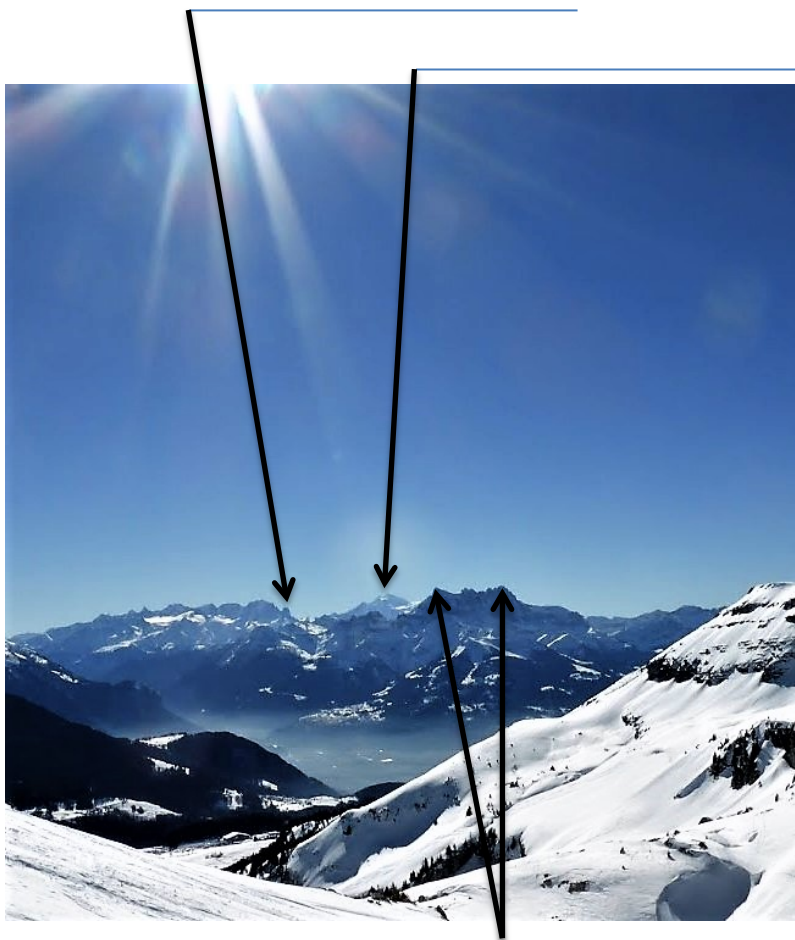

Photo prise du Col de \_\_\_\_\_

Nous vous  
souhaitons de  
belles journées  
dans la région  
de Leysin.